DIGITALE SOUVERÄNITÄT IN ZEITEN DER DEGLOBALISIERUNG

Montag | 29. September 2025 | 15:00 – 18:00 Uhr

NIEDERSACHSEN DIGITAL

GRASS MERKUR

ALTHAMMER & KILL

EINLADUNG

Sehr geehrte Damen und Herren,

die digitale Souveränität von Unternehmen gewinnt angesichts der aktuellen geopolitischen Entwicklungen zunehmend an Bedeutung. Viele Betriebe stehen vor der Herausforderung, ihre IT-Strategien zukunftssicher und resilient auszurichten.

Zusammen mit unseren Experten möchten wir Ihnen Orientierung bieten. Hierzu laden wir Sie herzlich zu unserer gemeinsamen Veranstaltung mit Althammer & Kill und GRASS-MERKUR ein.

Freuen Sie sich auf Impulse von Thomas Althammer, Althammer & Kill GmbH & Co. KG und Jens Ahlbrand, GRASS-MERKUR GmbH & Co. KG. Ein besonderes Highlight ist die exklusive Führung durch die Maschinenräume eines modernen Cloud-Rechenzentrums.

Wir freuen uns auf Sie.

Mit freundlichen Grüßen

Benedikt Hüppe
Geschäftsführer
niedersachsen.digital e.V.

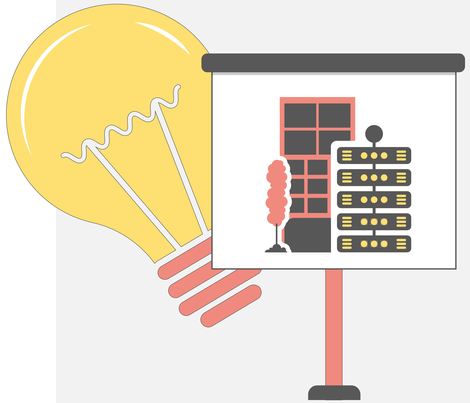

REFERIERENDE

Jens Ahlbrand
Geschäftsführender Gesellschafter
GRASS-MERKUR GmbH & Co. KG

Digitale Souveränität oder Kontrollverlust?
Warum jetzt der richtige Zeitpunkt ist, Cloud und Datensouveränität mit einem souveränen Rechenzentrum in Hannover neu zu bewerten

Jens Ahlbrand ist seit über 30 Jahren geschäftsführender Gesellschafter des mittelständischen Familienunternehmens und entwickelte aus einem Colocation-Anbieter einen IT-Servicedienstleister (Colocation-, Cloud-, Managed- und Netzwerk-Services (inkl. DE-CIX) sowie Consulting- und Cyber-Security-Services).

Thomas Althammer
Geschäftsführer
Althammer & Kill

Souveräne IT zwischen Wunsch und Wirklichkeit
Praktische Ansatzpunkte und konkrete Handlungsfelder für die Gestaltung digitaler Unabhängigkeit in Unternehmen

Thomas Althammer ist Geschäftsführer des Beratungshauses Althammer & Kill mit Sitz in Hannover. Das 40-köpfige Team berät bundesweit zu Fragen aus den Bereichen Datenschutz, Informationssicherheit, KI und Compliance. Der studierte Wirtschaftsinformatiker ist zudem Lehrbeauftragter an der HsH und der Universität Hildesheim.

ANMELDUNG

Kostenlos unter:
https://kurzlinks.de/5t9v

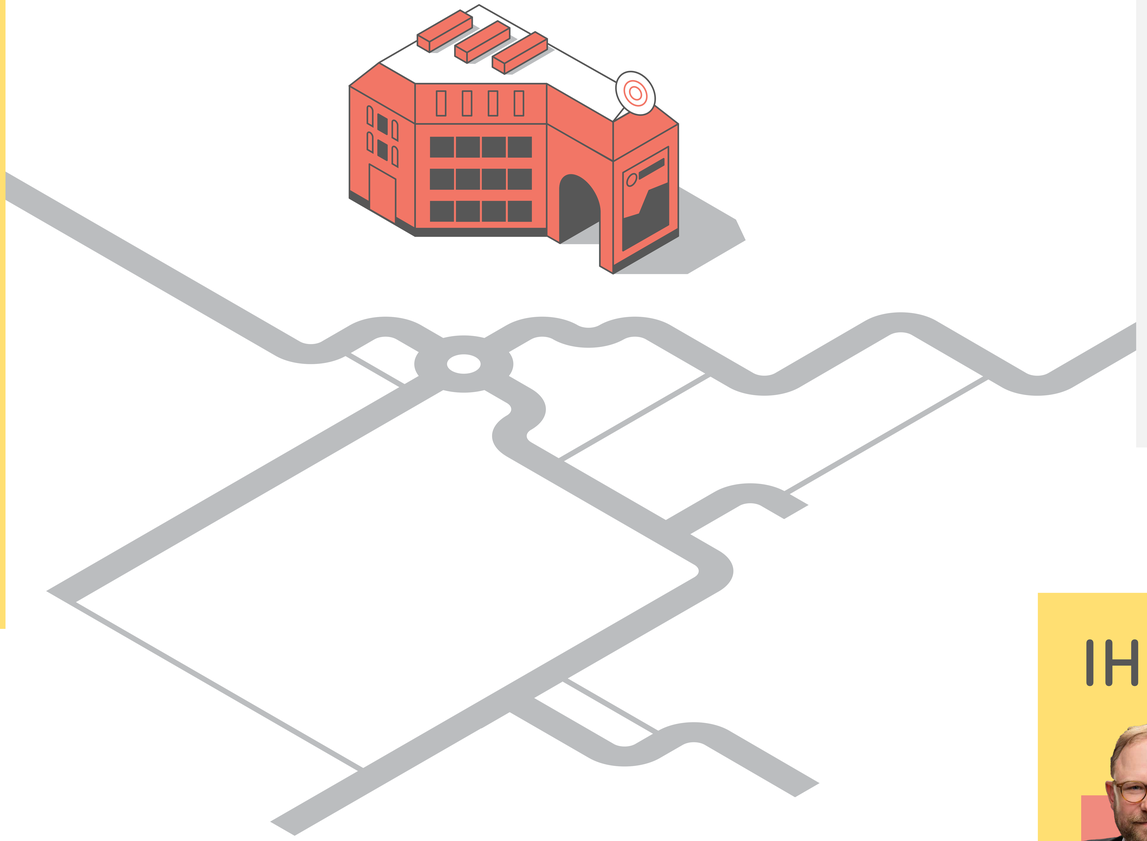

LOCATION

GRASS-MERKUR GmbH & Co. KG
Rothwiese 5 | 30559 Hannover
29.09.2025 | Einlass ab 15:00 Uhr

IHR ANSPRECHPARTNER

Dr. Axel Ebers
niedersachsen.digital Service GmbH
Schiffgraben 36 | 30175 Hannover
Telefon: 0511 8505 363
E-Mail: ae@niedersachsen.digital

ORGANISATION

NIEDERSACHSEN DIGITAL

niedersachsen.digital Service GmbH
Schiffgraben 36 | 30175 Hannover
Telefon: 0511 8505 261
E-Mail: hallo@niedersachsen.digital